

A	B	C	D	E	F
รายงานการเบิกจ่ายงบประมาณจำแนกตามประเภทรายจ่าย ระดับหน่วยงาน					
งบดำเนินงาน รายงานการเบิกจ่ายงบประมาณจำแนกรายหน่วยงานของศูนย์ต้นทุน : สำนักงานสาธารณสุขจังหวัดตรัง					
ลำดับ	หน่วยงาน	รับจัดสรร	จัดสรรให้โครงการ	เบิกจ่าย	ร้อยละ
	รวม	73,189,218.70	72,805,760.70	51,011,832.21	69.70
1	สำนักงานสาธารณสุขจังหวัดตรัง	65,897,517.70	65,875,517.70	46,492,028.78	70.55
2	สำนักงานสาธารณสุขอำเภอเมืองตรัง	502,800.00	502,800.00	277,756.57	55.24
3	สำนักงานสาธารณสุขอำเภอกันตัง	505,200.00	505,200.00	343,120.23	67.92
4	สำนักงานสาธารณสุขอำเภอย่านตาขาว	467,100.00	406,900.00	314,878.34	67.41
5	สำนักงานสาธารณสุขอำเภอปะเหลียน	491,050.00	420,500.00	264,190.70	53.80
6	สำนักงานสาธารณสุขอำเภอสิเกา	405,150.00	405,150.00	217,805.31	53.76
7	สำนักงานสาธารณสุขอำเภอห้วยยอด	503,950.00	503,950.00	322,623.37	64.02
8	สำนักงานสาธารณสุขอำเภอวังวิเศษ	401,100.00	379,550.00	281,357.99	70.15
9	สำนักงานสาธารณสุขอำเภอนาโยง	403,350.00	403,350.00	380,349.52	94.30
10	สำนักงานสาธารณสุขอำเภอรัษฎา	391,550.00	369,150.00	293,193.04	74.88
11	สำนักงานสาธารณสุขอำเภอหาดสำราญ	345,250.00	345,250.00	278,419.81	80.64
12	โรงพยาบาลกันตัง	197,938.00	197,938.00	74,429.96	37.60
13	โรงพยาบาลย่านตาขาว	198,168.00	198,168.00	182,506.60	92.10
14	โรงพยาบาลปะเหลียน	163,208.00	163,208.00	77,489.32	47.48
15	โรงพยาบาลสิเกา	187,105.00	185,455.00	97,100.00	51.90
16	โรงพยาบาลห้วยยอด	470,762.00	470,754.00	175,030.00	37.18
17	โรงพยาบาลวังวิเศษ	299,837.00	116,387.00	112,739.56	37.60
18	โรงพยาบาลนาโยง	529,622.00	529,622.00	189,667.60	35.81
19	โรงพยาบาลรัษฎา	223,701.00	222,051.00	74,048.91	33.10
20	โรงพยาบาลหาดสำราญเฉลิมพระเกียรติ 80 พรรษา	604,860.00	604,860.00	563,096.60	93.10

หมายเหตุ : รายงานนี้ประมวลผลทุกวัน ครึ่งล่าสุดประมวลผล ณ วันที่ : 2020-07-31 00:20:57

ร้อยละการเบิกจ่ายงบประมาณ ปีงบประมาณ ๒๕๖๓ ของ สสอ.

ณ วันที่ 31 กรกฎาคม 2563

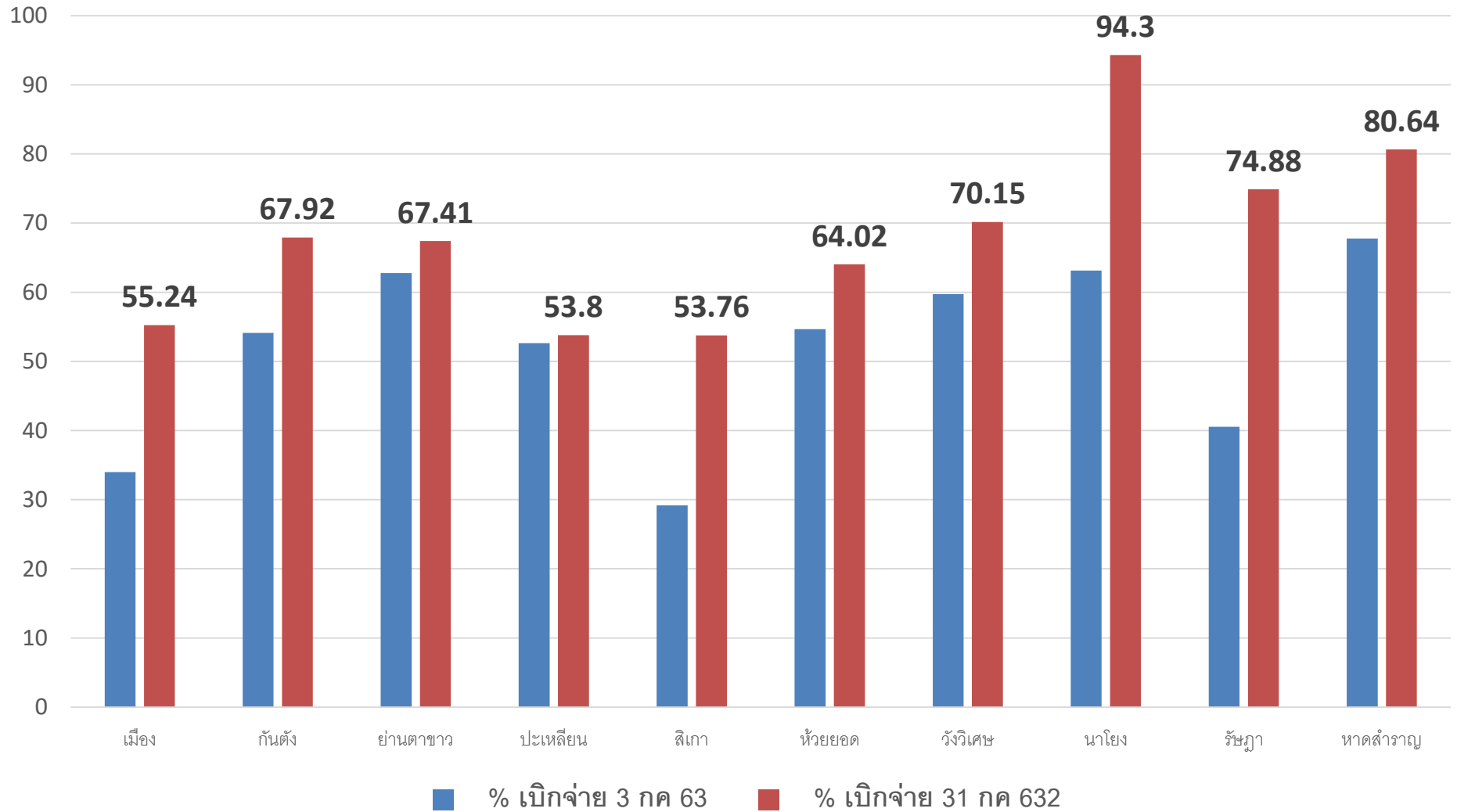

ร้อยละการเบิกจ่ายงบประมาณ ปีงบประมาณ ๒๕๖๓ ของ รพ. ณ 31 กรกฎาคม 2563

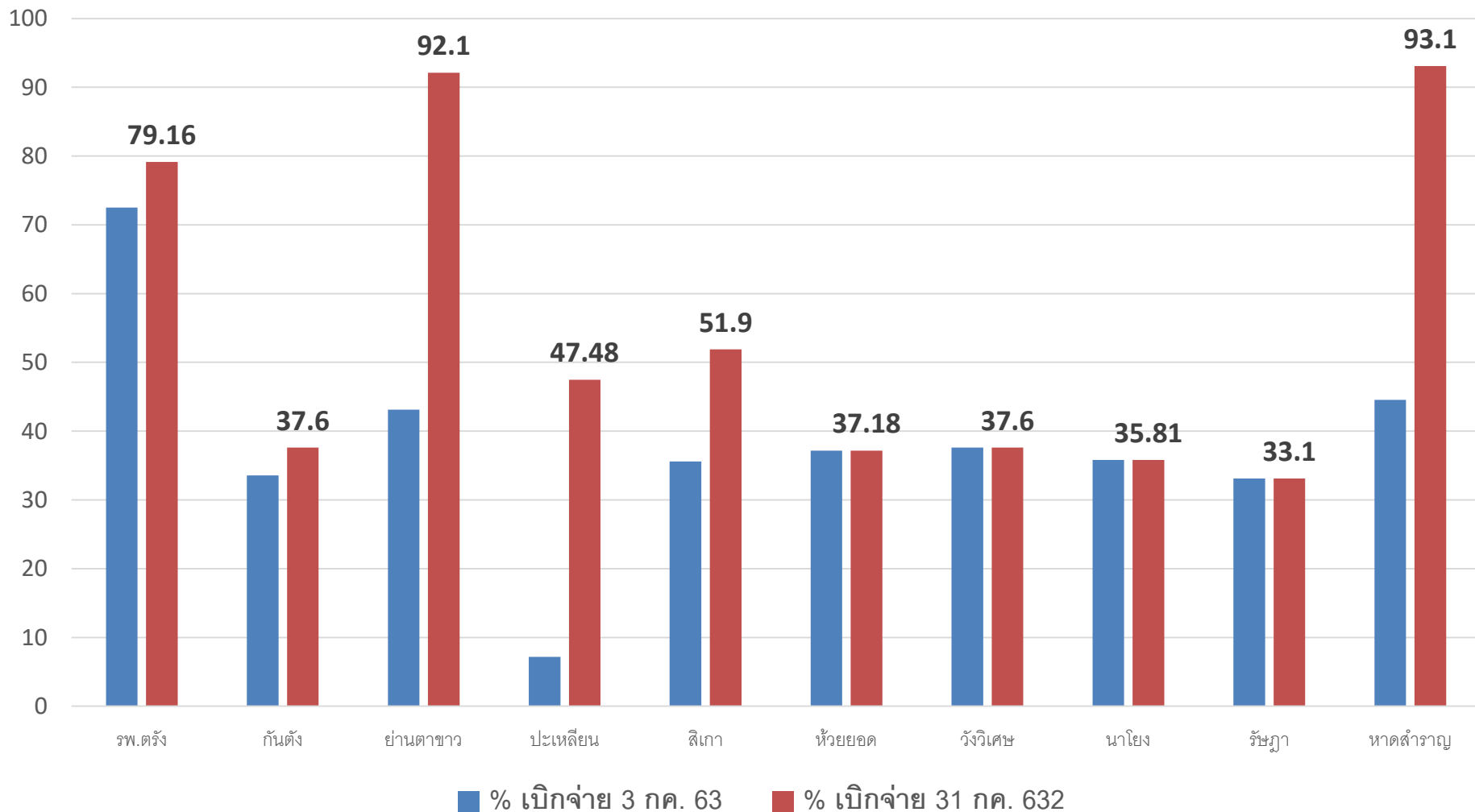

การเบิกจ่ายงบของกลุ่มงาน

รายงานการเบิกจ่ายงบประมาณจำแนกตามประเภทรายจ่าย ของศูนย์ต้นทุน : สำนักงานสาธารณสุขจังหวัดตรัง

1.ลำดับ	2.กลุ่มงาน	3.รับจัดสรรโครงการ	6.เบิกจ่าย (บาท)	7.ร้อยละ(6*100/3)
	รวม	65,875,517.70	46,492,028.78	70.58
1	กลุ่มงานนิติการ	25,000.00	25,000.00	100.00
2	กลุ่มงานหลักประกันสุขภาพ	7,342.20	7,342.20	100.00
3	กลุ่มงานควบคุมโรคไม่ติดต่อ	127,680.00	124,430.00	97.45
4	กลุ่มงานควบคุมโรคติดต่อทั่วไป	116,880.00	112,080.00	95.89
5	กลุ่มงานคุ้มครองผู้บริโภคและเภสัชสาธารณสุข	583,324.50	441,749.10	75.73
6	กลุ่มงานบริหารงานทั่วไป	63,033,576.00	44,725,411.65	70.95
7	กลุ่มงานพัฒนาบุคลากรและสุขภาพภาคประชาชน	230,840.00	149,079.00	64.58
8	กลุ่มงานพัฒนายุทธศาสตร์	428,414.00	276,304.00	64.49
9	กลุ่มงานอนามัยสิ่งแวดล้อมและอาชีวอนามัย	465,190.00	242,190.00	52.06
10	กลุ่มงานส่งเสริมสุขภาพและรักษาพยาบาล	857,271.00	388,442.83	45.31
11	กลุ่มงานทันตสาธารณสุข	0.00	0.00	0.00

หมายเหตุ : รายงานนี้ประมวลผลทุกวัน ครึ่งล่าสุดประมวลผล ณ วันที่ : 2020-07-31 00:20:57

ร้อยละการเบิกจ่ายงบประมาณ ปีงบประมาณ ๒๕๖๓ ของ สสจ.

ณ วันที่ 31 กรกฎาคม 2563

