



ร่าง งบประมาณ ตาม พ.ร.ก. เงินกู้ เพื่อแก้ปัญหา เยียวยา และฟื้นฟูเศรษฐกิจ
และสังคม ที่ได้รับผลกระทบของโรคติดเชื้อไวรัสโคโรนา 2019

พ.ศ. 2563 จำนวน 2 รอบอนุมัติ

จังหวัดตรัง การอนุมัติรอบที่ 1

บัญชีจัดสรรเงินกู้เพื่อแก้ปัญหา เยียวยา และฟื้นฟูเศรษฐกิจและสังคม ที่ได้รับผลกระทบของโรคติดเชื้อไวรัสโคโรนา 2019

สังกัดสำนักงานปลัดกระทรวงสาธารณสุข

รายการลงทุน ค่า.....

แผนงาน : การแพทย์และสาธารณสุข เพื่อแก้ปัญหาการระบาดของโรคติดเชื้อไวรัสโคโรนา 2019 กระทรวงสาธารณสุข

โครงการ : พัฒนาระบบบริการสุขภาพ รองรับสถานการณ์การระบาดของโรคติดเชื้อไวรัสโคโรนา 2019 ของหน่วยงานส่วนภูมิภาค สำนักงานปลัดกระทรวงสาธารณสุข กระทรวงสาธารณสุข

ลำดับ	รายการ	ราคาต่อหน่วย (บาท)	จำนวน (หน่วย)	รวมวงเงิน (บาท)	ชื่อหน่วยงาน
1	เครื่องช่วยหายใจชนิดควบคุมด้วยปริมาตรและความดันเคลื่อนย้ายได้	450,000	1	450,000	โรงพยาบาลวังวิเศษ
2	เครื่องช่วยหายใจชนิดควบคุมด้วยปริมาตรและความดัน ขนาดกลาง	800,000	20	16,000,000	โรงพยาบาลตรัง
3	เครื่องช่วยหายใจชนิดควบคุมด้วยปริมาตรและความดัน ขนาดใหญ่	1,200,000	2	2,400,000	โรงพยาบาลตรัง
4	ปรับปรุงห้องพักผู้ป่วยเพื่อรองรับผู้ป่วยติดเชื้อ COVID-19 แบบห้องแยกการติดเชื้อทางอากาศ สำหรับแบบห้องพักผู้ป่วยพิเศษ มีห้องน้ำ	1,601,400	1	1,601,400	โรงพยาบาลห้วยยอด
5	ปรับปรุงห้องพักผู้ป่วยเพื่อรองรับผู้ป่วยติดเชื้อ COVID-19 แบบห้องแยกการติดเชื้อทางอากาศ สำหรับแบบห้องพักผู้ป่วยพิเศษ มีห้องน้ำ	1,601,400	1	1,601,400	โรงพยาบาลวังวิเศษ
6	ปรับปรุงห้องพักผู้ป่วยเพื่อรองรับผู้ป่วยติดเชื้อ COVID-19 ชนิดมีระบบกรองอากาศ (สำหรับห้องผู้ป่วยพิเศษชนิดมีห้องน้ำ)	110,400	3	331,200	โรงพยาบาลรัฐภู
	รวม			22,384,000	

สรุปวงเงินที่ได้รับการพิจารณาเขตสุขภาพที่ 12

ที่	จังหวัด	จำนวนรายการ	จำนวนเงิน
1	ตรัง	640	73,134,200
2	นราธิวาส	497	75,412,200
3	ปัตตานี	358	47,468,700
4	พัทลุง	569	69,347,300
5	ยะลา	417	60,023,000
6	สงขลา	777	125,495,800
7	สตูล	247	44,478,200
	รวม	3,505	495,359,400

ภาพรวมจังหวัดตรัง

สรุปวงเงินที่ได้รับการพิจารณาแยกรายเครือข่ายบริการสุขภาพ			
ที่	อำเภอ	จำนวนครุภัณฑ์ (รายการ)	จำนวนเงิน
1	เมือง	75	19,297,000
2	ห้วยยอด	74	10,388,300
3	กันตัง	114	10,826,900
4	นาโยง	73	4,631,600
5	ปะเหลียน	97	7,748,000
6	ย่านตาขาว	61	7,920,000
7	รัษฎา	26	2,730,900
8	วังวิเศษ	25	3,296,300
9	สิเกา	61	4,536,200
10	หาดสำราญ	34	1,759,000
	รวม	640	73,134,200

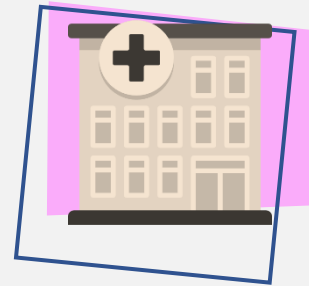
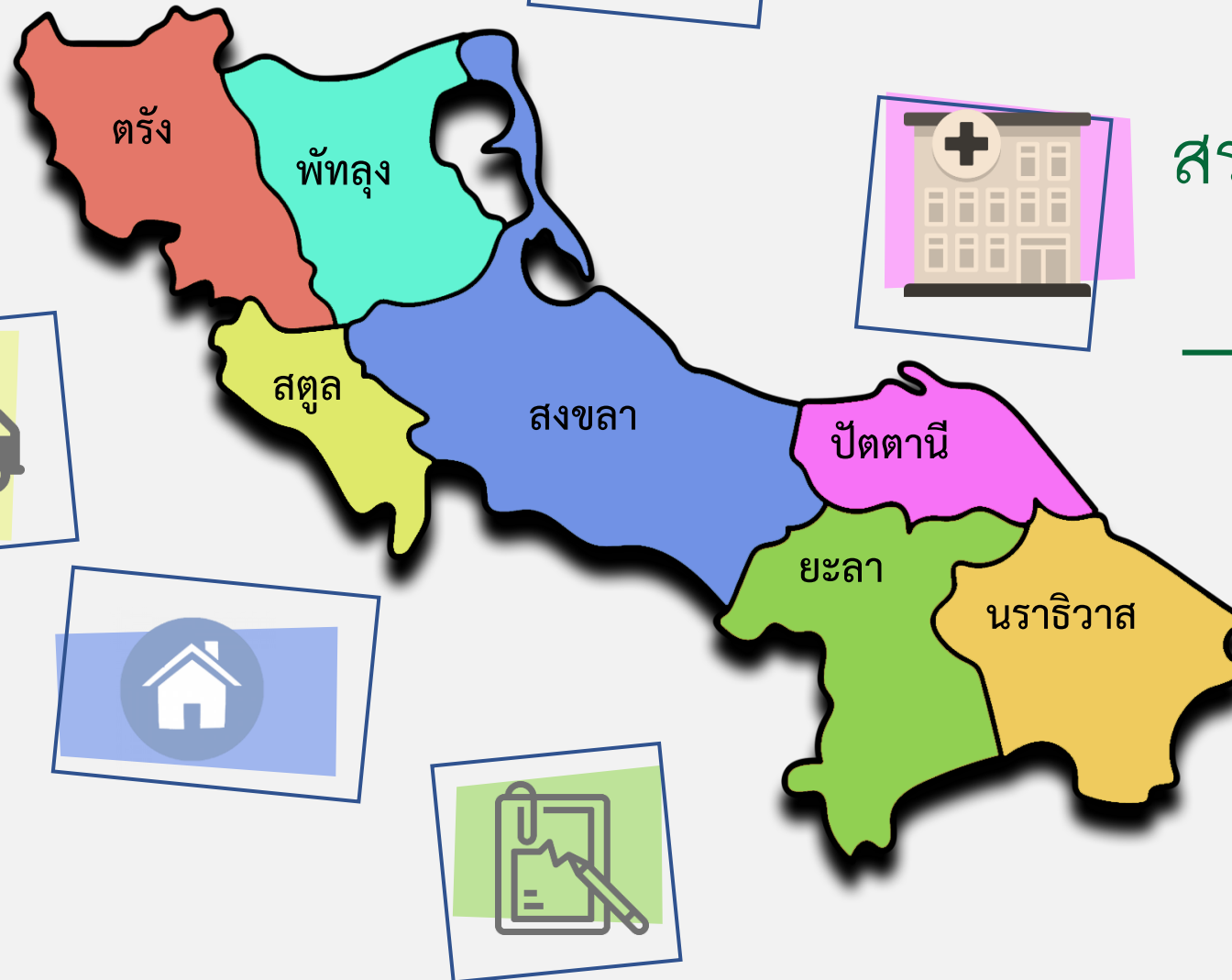

สรุปการจัดทำคำของบลงทุน ปี 2565

เขตสุขภาพที่ 12



งบลงทุนเขตสุขภาพที่ 12 ปี 2565 (ขาขึ้น) จำแนกรายจังหวัด

	แผนงานพื้นฐานและยุทธศาสตร์						แผนงานบูรณาการพื้นที่ระดับภาค						รวมทั้งสิ้น	ร้อยละ
	ครุภัณฑ์	ร้อยละ	สิ่งก่อสร้าง	ร้อยละ	รวม	ร้อยละ	ครุภัณฑ์	ร้อยละ	สิ่งก่อสร้าง	ร้อยละ	รวม	ร้อยละ		
ต้ง	89,192,000	58.02	64,528,700	41.98	153,720,700	11.50	5,157,000	100.00	-	0.00	5,157,000	1.89	158,877,700	9.87
พัทลุง	22,060,400	14.61	128,951,000	85.39	151,011,400	11.29	5,311,000	100.00	-	0.00	5,311,000	1.95	156,322,400	9.71
สงขลา	158,254,300	33.91	308,501,300	66.09	466,755,600	34.91	7,231,000	54.84	5,955,200	45.16	13,186,200	4.83	479,941,800	29.81
สตูล	32,018,000	29.28	77,319,500	70.72	109,337,500	8.18	6,830,000	100.00	-	0.00	6,830,000	2.50	116,167,500	7.22
ยะลา	44,675,000	47.05	50,276,000	52.95	94,951,000	7.10	113,330,900	97.73	2,630,000	2.27	115,960,900	42.51	210,911,900	13.10
ปัตตานี	23,530,000	13.38	152,384,100	86.62	175,914,100	13.16	47,710,000	73.73	17,000,000	26.27	64,710,000	23.72	240,624,100	14.95
นราธิวาส	47,867,200	25.83	137,467,100	74.17	185,334,300	13.86	44,509,148	72.20	17,139,200	27.80	61,648,348	22.60	246,982,648	15.34
รวม	417,596,900	31.23	919,427,700	68.77	1,337,024,600	100.00	230,079,048	84.34	42,724,400	15.66	272,803,448	100.00	1,609,828,048	100.00

ลำดับ	รายการ	หน่วยงาน	วงเงิน			รวมทั้งสิ้น	ลำดับ	รายการ	หน่วยงาน	งบประมาณ
			ปี 65	ปี 66	ปี 67					
รวมทั้งสิ้น			417,761,100	854,488,900	816,554,200	2,088,804,200	รวมทั้งสิ้น			92,500,000
1	อาคารบำบัดรักษา 6 ชั้น	รพ. สู่โงะโก-ลก	56,310,900	112,621,800	112,621,700	281,554,400	1	เครื่องถ่ายภาพรังสีแกมมา	รพ.หาดใหญ่	40,000,000
2	อาคารบำบัดรักษา 6 ชั้น	รพ.สตูล	53,629,400	107,258,800	107,258,800	268,147,000		หลายระนาบพร้อม		
3	อาคารผ่าตัด ผู้ป่วยนอกและอุบัติเหตุ 7 ชั้น	รพ.ปัตตานี	56,146,400	112,292,700	112,292,500	280,731,600		เอกซเรย์คอมพิวเตอร์ (SPECT/CT)		
4	อาคารผู้ป่วยหนักหน่วยฟื้นฟูสมรรถนะ ผู้พิการ 5 ชั้น	รพ.สมเด็จพระน อำนวยนาถวิ	9,483,700	37,934,400	-	47,418,100	2	เครื่องเอกซเรย์หลอดเลือด	รพ.ต้ง	53,629,400
5	อาคารผู้ป่วยนอกเฉพาะทาง 10 ชั้น	รพ.หาดใหญ่	72,640,000	145,280,000	145,280,000	363,200,000		ชนิดสองระนาบ (Biplan)		
6	อาคารอุบัติเหตุฉุกเฉิน	รพ.พัทลุง	67,200,000	134,400,000	134,400,000	336,000,000	3	เครื่องควบคุมการจ่ายก๊าซไนตริก	รพ.พัทลุง	2,500,000
7	อาคารผู้ป่วยนอกและอุบัติเหตุ	รพ.สงขลา	102,350,700	204,701,200	204,701,200	511,753,100		ออกไซด์ พร้อมมอนิเตอร์แสดงผล		
								และถังก๊าซ		

รายการที่ต้องปรับปรุงข้อมูลเมื่อเข้าคณะกรรมการพิจารณาของสป.สธ.

- รายการครุภัณฑ์ที่มีในบัญชีนวัตกรรม

ยูนิตทำฟัน	เครื่องปรับอากาศ
รถพยาบาล	เครื่องฟอกอากาศ
รถยนต์ตรวจการณ์	ที่นอนแพลตฟอร์ม
รถเอกซเรย์	เครื่องอบฆ่าเชื้อ

ข้อสังเกต : คกก.ชุดพิจารณารายการครุภัณฑ์ขอให้มีส่วนการใช้บัญชีนวัตกรรมในสัดส่วนร้อยละ 30 ของรายการที่มีในบัญชีนวัตกรรมทุกรายการ

รายการครุภัณฑ์ทางการแพทย์ที่มีในบัญชีอ้างอิงของกบรส. คกก.จะนำไปเทียบเคียงกับบัญชีทุกรายการและขอให้ใช้บัญชี หากไม่ใช่จะต้องชี้แจงความต้องการ